责任编辑:夏国锋 美编:张爱萍 校对:郑常鹏

■热线电话:3363018
■鹤壁日报报业集团财经事业部主任:许燕琴
■TEL:13603925541
■鹤壁日报报业集团财经事业部记者:张志嵩 柳晓宁
■TEL:13938005371 18939286466
■邮箱:25027066@qq.com

中国农业银行鹤壁分行

以金融之笔 绘就新时代高质量发展画卷

□本报记者 张志嵩 通讯员 宋国琰

2024年,农行鹤壁分行始终锚定"国之大者",认真践行金融工作的政治性和人民性,坚定贯彻市委"十个聚焦"工作部署,扎实助力"双十工程",围绕我市打造新时代高质量发展示范城市,持续提升金融服务的精准性、普惠性,为地方经济加快转型发展、推进中国式现代化建设鹤壁实践,提供了强有力的金融支撑。

农行鹤壁分行全年各项贷款投放在2023年净增21.67亿元的基础上,2024年又净增22.35亿元,连年超额完成市政府信贷目标,是全市唯一连续2年贷款增量超20亿元的金融机构。各项贷款增速高达22.96%,较同业平均增速高6.32个百分点,连续2年居全市11家银行业金融机构第1位。各项贷款增速较全省农行系统平均增速高8.12个百分点,居系统内第2位。

该行党委书记、行长张锋带队到企业调研

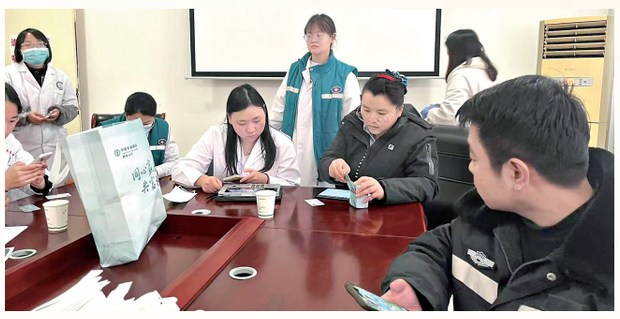

农行浚县北华支行员工到医院集中办理代发工资卡

党建引领强基铸魂 红色引擎激发发展动能

2024年,农行鹤壁分行坚持党建与业务并进,把党的领导和党的建设作为根与魂,认真贯彻落实党中央决策部署,服务国家战略、坚持人民至上,不断通过党建"强体""铸魂",丰富企业文化内涵,凝聚文化建设向心力,保障高质量发展稳步推进。

坚持高质量党建引领高质量发展。该行党委发挥"把方向、管大局、保落实"领导作用,将党的建设与业务经营同谋划、同部署、同考核。通过"集中学+研讨学+自主学"的方式,全年组织党委会"第一议题"学习28次、党委理论学习中心组学习研讨10次、党委读书班专题学习5次,进一步坚定理想信念和为民服务宗旨。

坚持贯通党性教育和纪律教育。开展党纪学习教育、红四方面军"十六字"训词学习活动,引导党员干部自觉遵规守纪。扎实推进党纪学习教育常态化、长效化,抓好中央巡视、总行巡视、省分行巡察等问题整改,狠抓党风廉政建设和反腐败工作,推动政治生态和工作作风持续改善。

坚持以标准化引领规范化。落实党支部清单制、党员积分制管理,完成4个党组织换届选举和6个党支部书记补选,确认星级党支部22个,基层党组织管理标准化、规范化进一步提升。把基层党建工作融入基层工作的各个方面,使基层党组织真正成为带领本单位发展的主心骨、主阵地、主力军,推动党建工作提水平上台阶。

构建协同服务矩阵 金融"活水"润泽千企万户

在鹤壁这片民营经济蓬勃发展的沃土上,小微企业如同经济的基本细胞遍布城乡。面对融资难、融资贵这些制约企业成长的"卡脖子"难题,农行鹤壁分行创新构建"政银企协同服务矩阵",打造"融资+融智+融商"三位一体服务体系,贯彻落实小微企业融资协调工作机制,通过"千企万户大走访"专项行动累计对接经营主体1.2万户,创新推出科技e贷、尊享e贷、惠农e贷等8款专属产品,小微企业贷款平均利率较年初下浮0.22%,审批时效压缩至2小时,以金融"活水"精准滴灌产业森林的每一株"幼苗"。2024年,全行普惠型小微企业贷款余额19.73亿元,较年初增长90.44%,以国有大行的责任担当为民营经济高质量发展注入澎湃动能。

情系小微企业,夯实实体经济根基。该行积极书写金融"五篇大文章"。聚焦中央驻鹤企业、省(市)投资集团新建项目,域外上市公司投资项目,上市后备企业等,将贷款投放作为服务实体经济的重要引擎。立足我市产业转型升级,紧盯当地主导产业和产业链,全面对接高新技术、科技型中小企业,提升金融服务科技产业发展质效,打造支持新质生产力发展的经营特色。坚定落实支持小微企业融资协调工作机制,以"千企万户大走访""行长进万企"等活动为引领,利用"一项目一方案一授权""一县N品"等服务策略,叫响"信用鹤壁"品牌,打造市场化、法治化、国际化一流营商环境,为地方经济发展注入金融活力。

不忘初心,做优做强"三农"主业。坚持把做优做强"三农"金融服务摆在优先位置,强化资源倾斜和产品服务创新,坚守服务"三农"主责主业,不断擦亮领军银行品牌。做实做细粮食重点领域金融服务,始终把服务粮食安全作为重中之重,围绕高标准农田示范区建设项目,推广"五位一体"服务模式;聚焦粮食和种业振兴,健全全产业链金融服务体系和服务模式。围绕城乡融合发展、县城城镇化建设、农村人居环境整治、文旅项目等,学习运用"千万工程"经验,做好乡村建设"投建用管"全流程服务。聚焦富民产业、优势产业,用好惠农e贷"一县N品"服务策略,积极对接富民贷、创业担保贷、商户贷、粮农e贷等,支持农民增收致富。

多措并举,助力地方消费提振。农行鹤壁分行坚守金融为民宗旨,响应国家消费品以旧换新号召,提速消费贷款。深耕衣食住行传统消费领域,拓展以旧换新、文娱旅游等消费场景,充分发挥信用卡连接客户和商户、覆盖线上线下的优势,推出家装、汽车等特色信用卡分期业务,匹配专属优惠利率,用实实在在的惠民举措,满足人民对品质家居和美好生活的需要。持续稳健发展住房贷款,优化个人住房贷款服务,合理降低居民存量房贷利率,执行最优首付比例,降低居民购房融资成本,助力释放居民购买力。

擦亮惠企利民品牌 提升普惠金融服务质效

金融为民作为金融行业的核心价值与根本宗旨,始终指引着金融机构的发展方向。农行鹤壁分行始终坚持以人民为中心的价值取向,践行金融为民服务理念,持续提升普惠金融服务质效,以实际行动服务大众生活数字化转型,以普惠金融为笔,绘就民生幸福新图景。

切实减费让利,落实惠企政策。积极落实市政府降成本工作要求,对小微企业采取优惠贷款利率定价,实行普惠金融减费让利政策,2024年农行鹤壁分行为法人信贷客户让利超千万元,贷款收息水平为可比同业最低。开辟"绿色通道",实行前后台平行作业,提高贷款审批效率。对生产经营正常但暂时无法还贷的客户,运用好调整还款计划、展期、宽限期、无还本续贷等方式,助力企业纾困解难。利用商铺纳入抵押范围、小微企业贷款期限可达3年、农户信用贷款额度最高提至100万元等政策,满足客户差异化融资需求,将金融"活水"精准滴灌至实体经济末梢。

夯实运营管理基础,增强保障服务支撑。运营管理工作质量考核居系统内全省第11位,较上年提升7个位次。持续深化"平安文明和谐银行"建设,召开两次全行性警示教育大会,组织开展安全知识测试,举办合规知识竞赛,拍摄制作合规及普法微课堂视频等,员工合规意识不断增强,2024年实现全年无经济案件、责任性刑事案件和外部监管处罚,无重大责任性事故和泄密事件。

筑牢全民反诈防线,践行社会责任担当。农行鹤壁分行涉案账户治理成效明显,2024年全行电信网络诈骗涉案个人账户总量69个、同比减少18个,采取保护性管控受骗人账户1100余次,成功堵截3起电信网络诈骗,为客户挽回58万元损失。全年常态化组织反洗钱宣传、反电信网路诈骗宣传、个人信息保护宣传、反有组织犯罪宣传、扫黑除恶宣传、防范非法集资宣传,集中开展"3·15"消费者权益宣传、"4·26"知识产权宣传、"平安建设"专题宣传、"12·4"国家宪法宣传日等主题活动,助力社会公众增强金融安全和法治意识。

新时代呼唤新作为。据介绍,下一步农行鹤壁分行将继续牢牢把握我市高质量发展的首要任务,以做好金融"五篇大文章"为抓手,继续与加快建设金融强国的使命担当同频共振,创新金融服务提质增效、靠前发力加快信贷投放速度、加大对重点领域精准支持力度、优化资源配置扩大供给量,以更高站位、更强担当、更优服务,为推动地方经济高质量发展贡献更大力量、书写更加出彩篇章。

本稿配图由农行鹤壁分行提供

农发行鹤壁市分行

召开专题警示教育大会

本报讯 (记者 张志嵩 通讯员 常雪瑞)为深入推进党风廉政建设,增强党员干部的廉洁自律意识,3月18日,农发行鹤壁市分行召开专题警示教育大会。

会上,该行党委书记、行长李丰为党员干部授廉政党课,以"以案为鉴、严守纪律,持续推动党风廉政建设落地见效"为主题,围绕党的纪律建设、廉政风险防控进行了剖析。纪委书记、副行长权莉通报了系统内典型案例,警示党员干部要筑牢拒腐防变思想防线,营造风清气正的政治生态。

据介绍,此次警示教育大会不仅是一次深刻的思想洗礼和党性锤炼,更是推动农发行鹤壁市分行党风廉政建设向纵深发展的重要举措,引导全行党员干部始终保持清正廉洁的政治本色,为全面推动该行各项工作高质量发展奠定坚实基础。

工行鹤壁分行

深化融资协调工作机制 助力小微企业降本增效

本报讯 (记者 张志嵩 通讯员 樊薇)自支持小微企业融资协调工作机制启动以来,工商银行鹤壁分行迅速响应部署,围绕"千企万户直通贷,一笔一画做普惠"主题,创新构建"三维协同、靶向赋能"服务体系,强化对接走访,创新普惠产品,宣传金融政策,推动金融"活水"直达小微客户,累计为1300余家小微企业注入金融"活水"11.76亿元,以金融动能助推区域经济高质量发展。

聚焦实体经济需求,构建分层服务网络。该行通过"市行专班+支行战队+网点专员"三级联动机制,对全市工业园区、核心产业链实施网格化服务覆盖。组建专业服务团队开展"千企万户大走访",主动靠前对接,持续推动业务下沉,为重点产业集群定制"一链一策"融资方案,为民营企业提供综合金融服务。截至目前,该行已成功对接浚县先进制造业开发区等18个产业园区,创新推出园区e贷专属产品,可为符合条件的小微企业提供最高300万元的信用贷款额度;运用大数据风控模型实现"一企一额度"智能授信,已为园区企业精准投放信用贷款600万元。

科技赋能场景,打造普惠产品矩阵。依托工商银行"数字普惠"平台优势,通过基础产品,在特色场景上持续发力。在原有税务贷、电e贷等标准化产品基础上,结合区域产业特点创新开发淇县食品贷、粮食收购贷等特色场景金融产品。通过引入卫星遥感、物联网等科技手段,创新推出种植e贷、养殖e贷等智慧农贷产品,实现涉农贷款全流程线上化办理,单笔业务办理时效提升70%。

深耕县域经济,激活乡村振兴动能。工商银行鹤壁分行加大对县域的融资支持力度,不断优化对涉农企业、新型农业经营主体、农户等客群的服务,持续提升乡村振兴服务的精准性。组建"乡村振兴服务先锋队",积极走访多家优质食品加工制造企业,现场了解企业运营模式、市场份额、行业特点,创新推出的淇县食品贷,为淇县从事食品产业生产制造的优质小微客户提供线上小额信用贷款。自该产品推出以来,已累计发放贷款1380万元,获得客户高度赞誉。

线上线下齐发力,提升服务质效。工商银行鹤壁分行组织辖内"普惠青年先锋队"走进园区、商圈、乡村,深入开展金融政策产品宣传。梳理普惠重点信贷产品,制作工行小微贷款明白卡,通过网点厅堂、营销外拓、政策宣讲、媒体报道、朋友圈转发等方式加强该行产品业务宣传。同时,该行结合"3·15"国际消费者权益日宣传活动,开展支持小微企业融资协调工作机制宣传,推广普惠产品,不断加大金融知识普及力度。

工商银行鹤壁分行相关负责人表示,下一步该行将继续落实好支持小微企业融资协调工作机制,积极推动产品创新,不断提升金融服务的可得性与便利性,切实缓解小微企业融资难、融资慢、融资贵等问题,做精做深普惠金融大文章,助力小微企业降本增效,为我市经济高质量发展提供源源不断的金融动力。

鹤壁农商银行淇滨支行营业部政银协同破解融资难题

为小微企业发展注入强劲动力

本报讯 (记者 柳晓宁 通讯员 王晓飞)为深入落实支持小微企业融资协调工作机制,鹤壁农商银行淇滨支行营业部积极联动政府、金融机构及企业,构建三方协作网络,通过精准服务与创新实践,为小微企业发展注入强劲动力。

自2024年10月国家金融监督管理总局与国家发展改革委建立协调机制以来,鹤壁农商银行淇滨支行营业部迅速落实政策要求,联合政府部门成立专项工作专班,建立常态化沟通机制。通过线上线下双轨走访模式,累计对接企业超500家,精准识别融资需求。针对传统融资模式中信息不对称、抵押物不足等痛点,创新推出"联合会诊"制度,联合政府部门、担保机构及银行机构形成服务闭环。目前,该营业部已累计投放企业类贷款2600万元,有效解决了企业融资需求,为地方经济建设注入了新动能。

河南某工程有限公司是从事建设工程施工、矿山机械销售、劳务服务的小微企业,与多家大型矿山企业建立了长期合作关系,积累了丰富的施工经验。然而,该公司因资金周转困难、缺乏抵押物,在传统融资模式下四处碰壁。后来,借助支持小微企业融资协调工作机制,该公司最终在鹤壁农商银行淇滨支行营业部获得了利率优惠的贷款,顺利渡过难关。公司负责人感慨:"融资协调工作机制为我们小微企业送来了'及时雨',让我们在困境中看到了发展壮大的希望。"

为了让更多小微企业了解并受益于这一机制,该营业部积极组织开展系列线上线下宣传活动,全方位、多角度展示支持小微企业融资协调工作机制的内容和实际成效,让企业随时随地都能获取信息。该营业部还举办银企对接会,该行负责人和业务骨干现场答疑解惑,为企业提供面对面的融资指导,打破银企信息壁垒,促进双方资源共享、优势互补。

该营业部在宣传营销活动中了解到,鹤壁某化工有限公司近期需要购进一批原材料,短期内存在资金需求,便主动上门,为企业主要负责人讲解金融政策,指导其选择适合该企业的信贷产品,最终在采购合同期限内为该企业发放了1000万元的信贷资金,解了燃眉之急。

通过不断宣传,该营业部辖内越来越多的小微企业知晓并利用这一机制解决融资难题,金融机构也更加深入地了解了小微企业的需求,为小微企业创造更加良好的融资环境,助力小微企业在经济发展的舞台上绽放更加耀眼的光彩,也为我市经济高质量发展注入源源不断的动力。

鹤壁农商银行淇滨支行营业部相关负责人表示,接下来,他们将继续深化与政府、企业的合作,不断创新服务模式,为小微企业提供更加精准、更加高效的金融服务,助力地方经济高质量发展。

浚县农商银行

精准施策强营销 全力奋战"开门红"

本报讯 (记者 张志嵩 通讯员 吴黎莹)当前,浚县农商银行首季"开门红"活动正在如火如荼地进行中。该行全员上阵、全力以赴、全面营销,以饱满的激情和昂扬的斗志,为2025年各项业务发展谋新局、开新篇。截至3月13日,该行存款余额达167.69亿元,较年初上升9.03亿元;贷款余额达62.73亿元,较年初上升2.25亿元,全省综合排名第十一名,稳居第一方阵。

全员出击赢客户,上下一心抢先机。浚县农商银行第一时间传达省、市指导思想,解读首季"开门红"活动方案,修订完善考核指标体系,由"重规模"向"重效益"转变,由"抓时点"向"抓经常"转变,全域布局、全线出击、全员营销。领导班子带头对政府税收类、财政社保类、交通收费类、医院学校类等重点行业账户实行源头性营销,大力拓展对公客户。机关全员主动认领存贷款目标计划,各部室积极下沉网点帮助解决实际困难,形成了齐心协力、补齐业务短板的良好氛围,做到了"千斤重担人人挑,个个头上有指标"。

深耕本土显担当,精准拓展"增流量"。浚县农商银行坚持"以客户为中心"的服务理念,以整村授信、网格化营销和线上化场景建设为抓手,分层分类做好营销服务,深入社区、企业、乡村开展宣传营销活动,打造适配庞大客户群体的营销体系和服务模式,积极挖掘潜在客户资源。扎实推进客户"落村入网"、客户经理驻村机制,利用"数字化+铁脚板",将网格内的农户、创业人员、种植养殖业大户、家庭农场、农民专业合作社、农业企业等纳入整村授信范围,为每个网格精准匹配专职责任人,落地精细化包片服务模式,以金融"店小二"的诚意做好客户跟进服务,切实提升营销效率和服务温度。

主动出击访企业,贴心服务暖人心。浚县农商银行进一步落实支持小微企业融资协调工作机制,聚焦重点项目,选派105名业务骨干加入工作专班,166名客户经理深入基层走访对接,主动参与上门服务、系统录入和推荐审核工作,通过向小微企业提供一对一的金融服务,为工作推进赢得了主动。针对小微企业"短平快"的融资需求,创新推出金燕E商贷、金燕E秒贷等线上产品。同时专门开辟小微企业贷款"绿色通道",简化贷款审批流程,提升容缺办理水平,大幅提高审批效率,确保小微企业能快速获得融资支持。截至3月13日,浚县农商银行累计审核推荐1341户,其中小微企业288户、个体工商户997户、其他经营主体56户,向小微客户投放贷款524户、金额达4.2亿元。

巧借庙会强宣传,凝心聚力创佳绩。浚县农商银行紧抓春节后浚县正月古庙会人气旺的契机,加强与宣传、文旅等部门的沟通协作,在社火表演现场、各大景区及街边广告栏等处,充分融入浚县农商银行的宣传元素。同时,在人流量较大的景区、影院等处策划"绑卡立减""微信、支付宝提现"专题宣传内容,现场教授群众如何使用绑卡优惠活动减免门票,如何通过线上渠道查询农商银行的产品和服务及进行业务申请和办理等,有效加深了百姓对农商银行产品、服务、业务办理流程的了解,并借助省、市、县各级各类媒体平台广泛传播,持续掀起宣传奋战首季"开门红"热潮。

奋战首季"开门红"活动即将结束,浚县农商银行相关负责人表示,全体员工将紧盯首季"开门红"整体指标,充分发挥积极性、主动性、创造性,做到各司其职、相互配合,勠力同心、奋力一搏,为全年工作开好局、起好步,为实现高质量发展积蓄更大动能。

社址:鹤壁市淇滨区华夏南路 邮编:458030 联系电话:办公室 3313857 印刷厂 3319209 印刷:鹤壁日报报业集团印刷厂(报社院内) 定价:每月45元